

LA CHIRURGIA MAXILLO-FACCIALE: DA "LA SAPIENZA" ALL'ITALIA CENTRALE

PRESIDENTE ONORARIO
PROF. GIORGIO IANNETTI

RESPONSABILE SCIENTIFICO
DR CLAUDIO RINNA

SEGRETERIA SCIENTIFICA
DR MAURIZIO PERUGINI
DR.SSA FEDERICA GOGLIA

VITERBO
2 DICEMBRE 2023
 CENTRO CULTURALE VALLE FAUL
 VIA FAUL 22-26

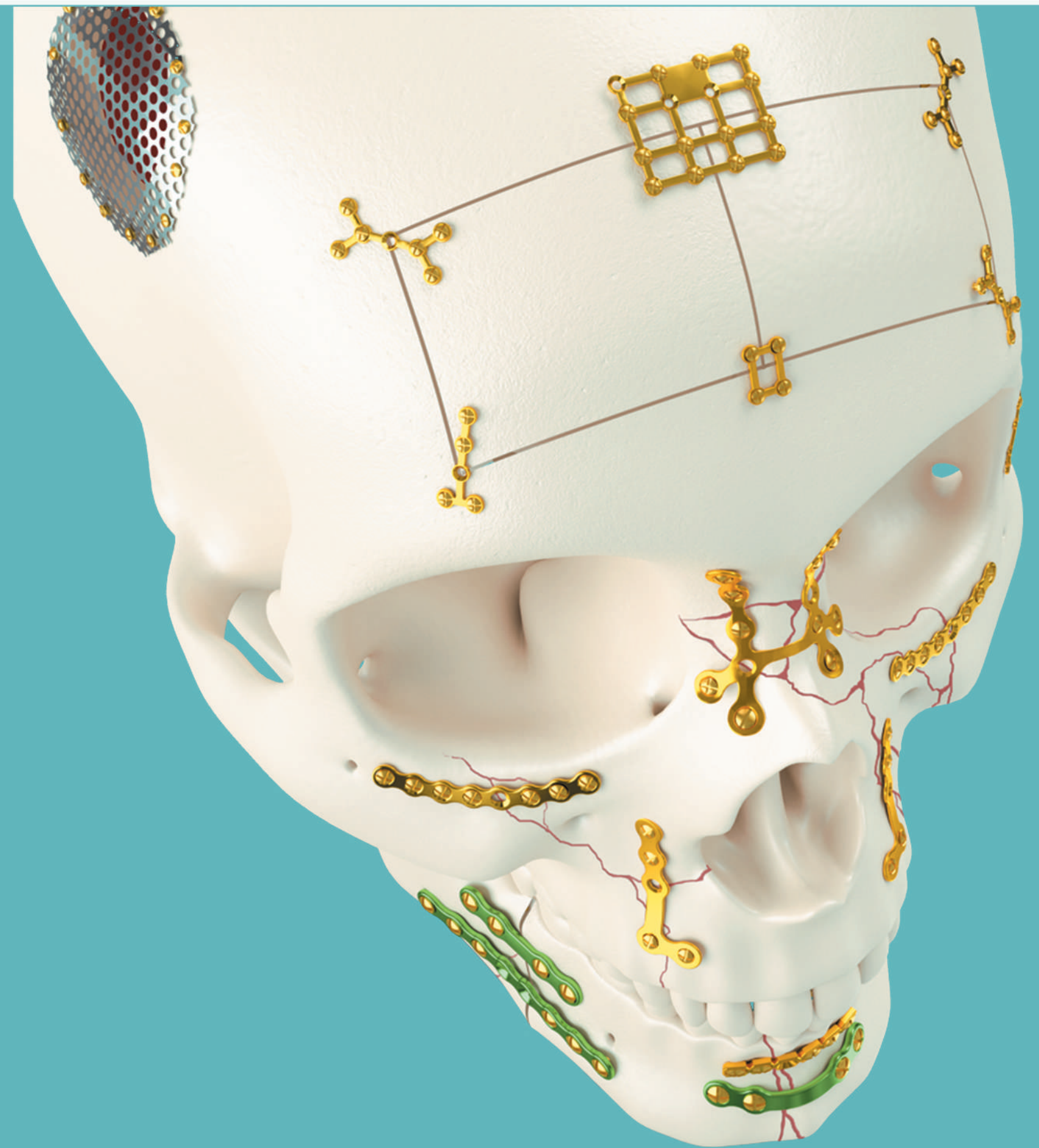

INFORMAZIONI

SEDE
CENTRO CULTURALE VALLE FAUL,
VIA FAUL 22-26, VITERBO

ECM
EVENTO ECM ID 1745 - 399305.
L'EVENTO È ACCREDITATO PER 7 CREDITI FORMATIVI PER
TUTTE LE PROFESSIONI SANITARIE

ISCRIZIONI
ISCRIZIONE GRATUITA E LIMITATA A 100 PARTECIPANTI.
PER ISCRIZIONI WWW.LACRISALIDE.IT O MAIL A
INFO@LACRISALIDE.IT INDICANDO NOME, COGNOME,
CODICE FISCALE E PROFESSIONE



PROVIDER ID 1745 E SEGRETERIA ORGANIZZATIVA
LA CRISALIDE SRL
LARGO GARBINI 7
01100, VITERBO (VT)
WEB WWW.LACRISALIDE.IT
TEL. 0761304205
MAIL INFO@LACRISALIDE.IT



CENA SOCIALE
SABATO 2 DICEMBRE 2023 H 20:30
COSTO 40 EURO.
PRESSO RISTORANTE "IL LABIRINTO"
VIA SAN LORENZO 46, VITERBO

CON IL CONTRIBUTO NON CONDIZIONANTE DI:



PROGRAMMA

8:15-8:30
REGISTRAZIONE PARTECIPANTI

8:30-9:00
SALUTO AUTORITA'

9:00-11:00
I SESSIONE
MODERATORI:
PROF. ANDREA CASSONI,
DR ENRICO ZONGHI

CHIRURGIA MAXILLO-FACCIALE DI VITERBO:
ATTIVITÀ E NUOVE ACQUISIZIONI
DR CLAUDIO RINNA

APPROCCIO ENDOSCOPICO
ALLA SELLA TURCICA E "DINTORNI"
DR RICCARDO ANTONIO RICCIUTI

APPROCCI ENDOSCOPICI ALL' ORBITA:
INDICAZIONI E LIMITI
DR FILIPPO GIOVANNETTI

11.00-11.30
COFFEE BREAK

11:30 - 13:00
II SESSIONE
MODERATORI:
PROF. GIORGIO IANNETTI,
DR RICCARDO ANTONIO RICCIUTI

LECTIO MAGISTRALIS
NUOVE FRONTIERE IN CHIRURGIA MAXILLO-FACCIALE
PROF. VALENTINO VALENTINI

APPROCCIO MICROCHIRURGICO
ALLE LESIONI DEI NERVI CRANICI
PROF. PAOLO GENNARO

LINEE GUIDA NEL TRATTAMENTO DELLE PATOLOGIE
BENIGNE DELLE GHIANDOLE SALIVARI
PROF. ROBERTO BECELLI

13.00-14.00
LIGHT LUNCH

14:00-15:00

III SESSIONE
MODERATORI:
PROF. CLAUDIO UNGARI,
PROF. MARIA TERESA FADDA

LA CHIRURGIA DELLE DISFUNZIONI
TEMPOROMANDIBOLARI: COME, DOVE E QUANDO
DR FABRIZIO SPALLACCIA

IL TRATTAMENTO MULTIDISCIPLINARE DELLE
LABIOPALATOSCHISI: DALLA DIAGNOSI
PRE NATALE FINO AL TERMINE DELLA CRESCITA
DR DOMENICO SCOPELLITI

- OPEN COFFEE

15:00 - 17:00
IV SESSIONE
MODERATORI:
PROF. FILIPPO GIOVANNETTI,
PROF.SSA ANNALISA MONACO

PROBLEMATICHE RESPIRATORIE DI COMPETENZA
MAXILLO-FACCIALE IN ETÀ DI CRESCITA:
LA NOSTRA ESPERIENZA
PROF. PIERO CASCONI

APPROCCIO MULTIDISCIPLINARE ALL'OSAS:
IL PUNTO DI VISTA DELLO SPECIALISTA
OTORINOLARINGOIATRA
DR CLAUDIO VITI

APPROCCIO MULTIDISCIPLINARE ALL'OSAS:
IL PUNTO DI VISTA DELLO SPECIALISTA
ODONTOSTOMATOLOGO
DR MAURO ROCCHETTI

17:00 - 17:30
DISCUSSIONE

17:30 - 18:00
CONCLUSIONI E QUESTIONARIO ECM